



Calendrier 2022  
Formations  
Stockage,  
Risque Chimique,  
Déchets

**MATIÈRES DANGEREUSES**

*Notre expertise  
vous accompagne*

*Des formations pour aller loin*



## Formations Stockage, Risque Chimique, Déchets

## / STOCKAGE - ICPE

- PC RE 13 Stockage des produits dangereux
- Durée : 2 jours
- PC RE 62 Stockage ICPE : CLP et Seveso III
- Durée : 1 jour
- **Objectif** : définir le cadre réglementaire et identifier les risques présentés par les matières dangereuses pour en organiser le stockage, connaître les nouveautés relatives aux ICPE (post Lubrizol), pour permettre une mise en conformité de votre site.



Stockage  
de produits  
dangereux



## / PRÉVENTION DU RISQUE CHIMIQUE

- PS RE 38 Prévention du risque chimique
- Durée : 1 jour
- **Objectif** : Identifier les propriétés physico-chimiques et prévenir les risques présentés par les matières dangereuses. Appliquer les recommandations de sécurité lors de leur manipulation et stockage.



Risque  
chimique



## / DÉCHETS

- PC RE 20 Gestion des déchets : Expédition et transport
- Durée : 1 jour
- **Objectif** : connaître le cadre réglementaire pour l'expédition de déchets dangereux (ADR / Code de l'Environnement), et la nouveauté "Trackdéchets" (dématérialisation du BSD)

 **MINISTÈRE  
DE LA TRANSITION  
ÉCOLOGIQUE**  
*Liberté  
Égalité  
Fraternité*



Gestion  
des déchets



**Stockage ICPE : CLP et Seveso III**

**PC RE 62**  
Perfectionnement

REGION	VILLE	1 <sup>ER</sup> TRIMESTRE	2 <sup>EME</sup> TRIMESTRE	3 <sup>EME</sup> TRIMESTRE	4 <sup>EME</sup> TRIMESTRE
<b>Stockage ICPE : CLP et Seveso III</b>			<b>1 jour</b>		
<b>PC RE 62</b>	<b>Est</b> Jarville-la-Malgrange (Nancy 54)		05/04/22		
<b>Ile-de-France</b>	Paris (75)				04/10/22
<b>Nord</b>	Monchy St-Eloi (60)				15/11/22
<b>Ouest</b>	Bordeaux (33)	08/02/22			
	Nantes (44)				03/11/22
<b>Sud</b>	Marseille (13)		19/05/22		
	Toulouse (31)			14/09/22	
<b>AURA</b>	Meyzieu (Jonage 69)	07/03/22			

**Stockage des produits dangereux**

**PC RE 13**  
Perfectionnement

REGION	VILLE	1 <sup>ER</sup> TRIMESTRE	2 <sup>EME</sup> TRIMESTRE	3 <sup>EME</sup> TRIMESTRE	4 <sup>EME</sup> TRIMESTRE
<b>Stockage des produits dangereux</b>			<b>2 jours</b>		
<b>PC RE 13</b>	<b>Est</b> Jarville-la-Malgrange (Nancy 54)		31/05 au 01/06/22		
<b>Ile-de-France</b>	Paris (75)		28 au 29/06/22		
<b>Nord</b>	Monchy St-Eloi (60)		14 au 15/06/22		
<b>Ouest</b>	Bordeaux (33)		21 au 22/06/22		
	Nantes (44)		28 au 29/06/22		
<b>Sud</b>	Marseille (13)		17 au 18/05/22		
	Toulouse (31)			12 au 13/09/22	
<b>AURA</b>	Meyzieu (Jonage 69)		23 au 24/05/22		

## Prévention du risque chimique

PS RE 38  
Perfectionnement

REGION	VILLE	1 <sup>ER</sup> TRIMESTRE	2 <sup>EME</sup> TRIMESTRE	3 <sup>EME</sup> TRIMESTRE	4 <sup>EME</sup> TRIMESTRE
<b>Prévention du risque chimique PS RE 38</b>			<b>1 jour</b>		
<b>Est</b>	Jarville-la Malgrange (54)	07/02/22			
	Longvic (21)			05/09/22	
<b>Ile-de-France</b>	Paris (75)	24/01/22			02/12/22
	<b>Nord</b>		02/05/22		
<b>Ouest</b>	Monchy St-Eloi (60)			13/09/22	
	St Etienne du R. (Rouen 76)				
	Bordeaux (33)	18/03/22			12/10/22
<b>Sud</b>	Nantes (44)	02/02/22			
	Rennes (35)		03/06/22		
	Marseille (13)		22/06/22		
<b>AURA</b>	Toulouse (31)		09/05/22		17/10/22
	Meyzieu (Jonage 69)				19/10/22

## Gestion des déchets : expédition et transport

PC RE 20  
Perfectionnement

REGION	VILLE	1 <sup>ER</sup> TRIMESTRE	2 <sup>EME</sup> TRIMESTRE	3 <sup>EME</sup> TRIMESTRE	4 <sup>EME</sup> TRIMESTRE
<b>Gestion des déchets : expédition et transport</b>			<b>1 jour</b>		
<b>PC RE 20</b>	<b>Est</b> Jarville-la-Malgrange (Nancy 54)		02/06/22		
	<b>Ile-de-France</b> Paris (75)		30/06/22		
	<b>Nord</b> Monchy St-Eloi (60)		16/06/22		
	<b>Ouest</b> Bordeaux (33)		23/06/22		
	Nantes (44)		30/06/22		
	<b>Sud</b> Marseille (13)		20/05/22		
	Toulouse (31)	18/01/22			
<b>AURA</b>	Meyzieu (Jonage 69)		25/05/22		

## VOS REFERENTS COMMERCIAUX

### Coordination nationale

/ Département Risques et Environnement  
Transport et Logistique (DRETL) :  
Assistance technique - Tél. : 01 49 78 21 12

### Coordination Internationale

/ Gilles BOYER  
Directeur International  
Tél. : +33 (0)6 30 51 56 01  
gilles.boyer@aftral.com

/ David MORISSON  
Tél. : 04 13 24 62 31  
david.morisson@aftral.com

### AFTRAL ILE-DE-FRANCE NORD-NORMANDIE

Florine BESNIER  
Tél. : 06 18 99 57 34  
florine.besnier@aftral.com

### ILE-DE-FRANCE

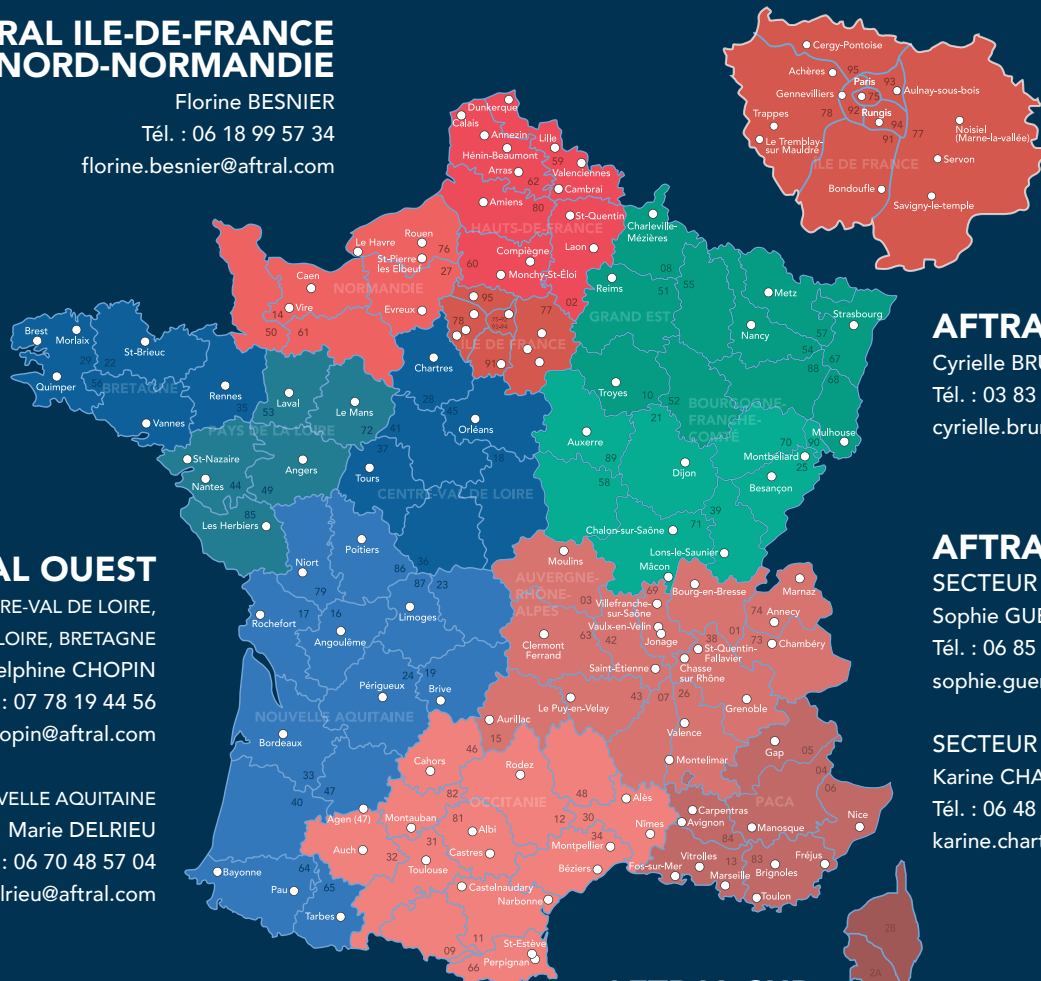

### AFTRAL EST

Cyrielle BRUN  
Tél. : 03 83 15 83 72  
cyrielle.brun@aftral.com

### AFTRAL AURA

SECTEUR EST  
Sophie GUERRA  
Tél. : 06 85 03 34 41  
sophie.guerra@aftral.com

### SECTEUR OUEST

Karine CHARTON  
Tél. : 06 48 36 01 53  
karine.charton@aftral.com

### AFTRAL OUEST

CENTRE-VAL DE LOIRE,  
PAYS DE LA LOIRE, BRETAGNE  
Delphine CHOPIN  
Tél. : 07 78 19 44 56  
delphine.chopin@aftral.com

### NOUVELLE AQUITAINE

Marie DELRIEU  
Tél. : 06 70 48 57 04  
marie.delrieu@aftral.com

### AFTRAL SUD

PACA  
Delphine SERGIO  
Tél. : 06 48 16 70 73  
delphine.sergio@aftral.com

### OCCITANIE

Ambre HERNANDEZ  
Tél. : 06 12 82 95 30  
ambre.hernandez@aftral.com

Des formations pour aller loin

