

AFTRAL

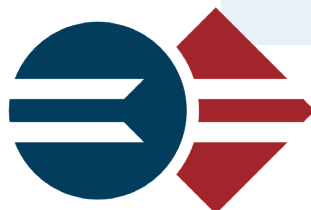

ISTELI

EPT



Taxe D'apprentissage 2024

**AUJOURD'HUI
CHEZ NOUS,**

**DEMAIN
CHEZ VOUS !**

Soyez acteur
de la réussite de
vos futurs collaborateurs !

Une question sur
la taxe d'apprentissage ?

Contactez-nous :
TA.ecoles@aftral.com - 09 86 87 44 62

Ou inscrivez-vous
à nos lives !





UN SOUTIEN INDISPENSABLE

Votre contribution financière participe très concrètement et directement à :

/ La proximité de nos écoles avec vos entreprises et vos futurs collaborateurs : ouverture de **16 nouveaux campus ISTEI** en 2023 et développement de campus existants

/ L'excellence de nos formations centrées sur la performance globale de l'entreprise (organisation et optimisation, management de proximité, enjeux de mobilité, environnementaux et de transition énergétique, RSE...)

Des PROJETS CONCRETS ONT VU LE JOUR

1 Accompagnement des étudiants

/ AFTRAL à vos côtés : Prestation d'accompagnement social et psychologique des jeunes durant leur cursus.

/ KAROS : Solution de co-voiturage.

2 Matériels et équipements professionnels

Acquisition et renouvellement de matériels et équipements professionnels pour former les étudiants aux techniques innovantes et lutter contre la fracture numérique (déploiement des zooms-rooms, espace de travail individuel et modulable, prêt de matériel...).

3 Innovations pédagogiques

Déploiement d'innovations pédagogiques dans nos écoles, au plus près de la réalité de vos métiers (ex. : entrepôt de réalité virtuelle).

4 Formations digitales

Développement du e-learning, avec la création de formations digitales pour répondre à des besoins bien spécifiques de nos étudiants, y compris en situation de handicap.

5 Inclusion et accès à tous

Création de contenus accessibles aux handicaps auditifs et aux dys.

POURQUOI CHOISIR NOS ÉCOLES ?

ISTEIL EPT



Soutenir nos écoles pour **recruter, professionnaliser & réussir.**

/ Des écoles qui forment vos futurs collaborateurs jusqu'au BAC +5
/ Des enseignants issus de l'entreprise
/ Un enseignement professionnel
/ Des étudiants directement employables

90%

Taux d'insertion professionnelle

10 100

Apprentis formés cette année (rentrée 2023-24)

91%

Taux national de réussite aux examens

COMPRENDRE LA TAXE D'APPRENTISSAGE

Solde de la taxe d'apprentissage*

À répartir sur SOLTéA
vers les écoles AFTRAL
(ISTELI, IFA, EPT...)

Part principale

*collecté auprès de l'URSSAF via la DSN
d'avril 2024 avant le 5 ou 15 mai 2024

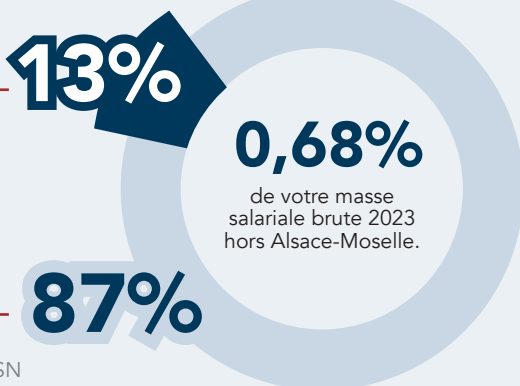

Ouverture du solde SOLTéA

le 27 mai

2 périodes de fléchage :

du 27 mai au 2 août
et du 12 août au 5 octobre

Ou inscrivez-vous
à nos lives !



Comment FLÉCHER VOTRE CONTRIBUTION ?

Si vous n'avez pas activé votre habilitation SOLTéA en 2023, voici comment faire :

- / S'inscrire sur **Net-entreprises** (si vous n'êtes pas déjà inscrit).
- / Habilitier le ou les SIRET à partir desquels vous allez pouvoir flécher et répartir votre contribution sur SOLTéA : **Onglet «Gestion», puis « Gérer les déclarations ».**
- / **Choisir le(s) établissement(s) (SIRET) à habilitier à SOLTéA afin d'affecter la TA et «Valider».**
- / Ajouter la plateforme SOLTéA : **dans la liste des déclarations, rechercher «SOLTéA Employeur», puis ajouter «SOLTéA» dans la liste des déclarations sélectionnées, et «Valider».**

L'habilitation SOLTéA est à présent en cours d'activation. Elle sera accessible sous 24 heures. Après ce délai, se reconnecter sur net-entreprises.fr et cliquer sur la **vignette** qui est à présent colorée.



1

Se connecter à SOLTéA

- / Sélectionner le **bouton «Employeur»,** et saisir votre **numéro de SIRET, votre nom, votre prénom et votre mot de passe Net-entreprises.**
- / Pour les entreprises multi-sites, la **Caisse des dépôts et Consignations** simplifie les démarches.
Rapprochez-vous de SOLTéA.



2

Choisir l'établissement

- / Le **5 mai**, un lien direct vous sera transmis.
- / En se connectant à **SOLTéA** et en **renseignant le SIRET ou UAI** de votre école :

ISTELI
Siret : 30540504501155 UAI : 0755781B

EPT
Siret : 30540504502328 UAI : 0660969V

IFA
Siret : 30540504500421 UAI : 0312240S

- / **Un message de confirmation** s'affiche à l'écran. Vous pouvez accéder à la synthèse de votre sélection.



3

Répartir le solde

- / Sélectionner **« Attribuer à la composante »** et enregistrer vos choix.

Une question ?

09 70 80 98 63 : Pour joindre la hotline de SOLTéA
09 86 87 44 62 : AFTRAL dédie une ligne avec une
équipe formée et prête à vous accompagner.

Pour contacter AFTRAL par mail :
TA.écoles@aftral.com

Nos ÉCOLES HABILITÉES :



EPT



ISTELI **Siret : 30540504501155** **UAI : 0755781B**

/ Bourgogne-Franche-Comté :

Besançon Siret : 30540504501015 UAI : 0251829C
Dijon Siret : 30540504500520 UAI : 0211948D

/ Bretagne :

Brest Siret : 30540504502617 UAI : 0292374Y
Rennes Siret : 30540504502443 UAI : 0352496Y

/ Centre-Val de Loire :

Orléans Siret : 30540504502682 UAI : 0451809X

/ Haut de France :

Amiens Siret : 30540504501148 UAI : 0802004U
Hénin-Beaumont Siret : 30540504501478 UAI : 0624433G
Lille (Wasquehal) Siret : 30540504500876 UAI : 0597021L
Monchy-Saint-Éloi Siret : 30540504502724 UAI : 0601902S

/ Île-de-France :

Paris Siret : 30540504501155 UAI : 0755781B

/ Occitanie :

Béziers Siret : 30540504502245 UAI : 0342452F
Montauban Siret : 30540504501866 UAI : 0820913X
Montpellier (Perols) Siret : 30540504500702 UAI : 0341985Y
Narbonne Siret : 30540504501692 UAI : 0111083T
Perpignan Siret : 30540504502328 UAI : 0660969V
Toulouse Siret : 30540504502542 UAI : 0312765M

/ PACA :

Avignon Siret : 30540504500751 UAI : 0841101R
Marseille Siret : 30540504502252 UAI : 0133501K
Nice (Carros) Siret : 30540504501874 UAI : 0062307A

IFA **Siret : 30540504500421** **UAI : 0312240S**

/ Île-de-France :

Savigny-Le-Temple Siret : 30540504501130 UAI : 0772587U

/ Occitanie :

Albi Siret : 30540504502534 UAI : 0811369Y
Montauban Siret : 30540504501866 UAI : 0820913X
Narbonne Siret : 30540504501692 UAI : 0111083T
Nîmes Siret : 30540504501700 UAI : 0301871W
Perpignan Siret : 30540504502328 UAI : 0660969V
Toulouse Siret : 30540504500421 UAI : 0312240S

EPT **Siret : 30540504502328** **UAI : 0660969V**

/ Occitanie :

Perpignan Siret : 30540504502328 UAI : 0660969V

Une question sur la taxe d'apprentissage ?

Contactez-nous : TA.ecoles@aftral.com - 09 86 87 44 62

